

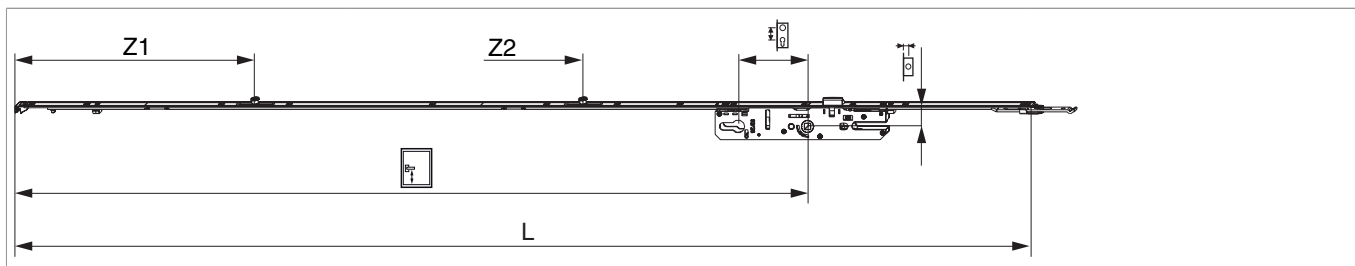

203829 - Serratura per portafinestra con scrocco con 2 funghi I92 per cilindro E35 argento MM L=1.347

Disegni tecnici



		L							Nº
argento	fix con 2 funghi	1.347	35	8	1.050	92	5		203829

Tabella posizionamento viti

Nº		1	2	3	4	5	6	7	8	9	
203829	9	20	93	272	361	551	702	796	1.179	1.340	

Tabella punti di chiusura

Nº		Z1	Z2	
203829	2	316	750	



203829 - Serratura per portafinestra con scrocco con 2
funghi I92 per cilindro E35 argento MM L=1.347

Schema foro e fresata

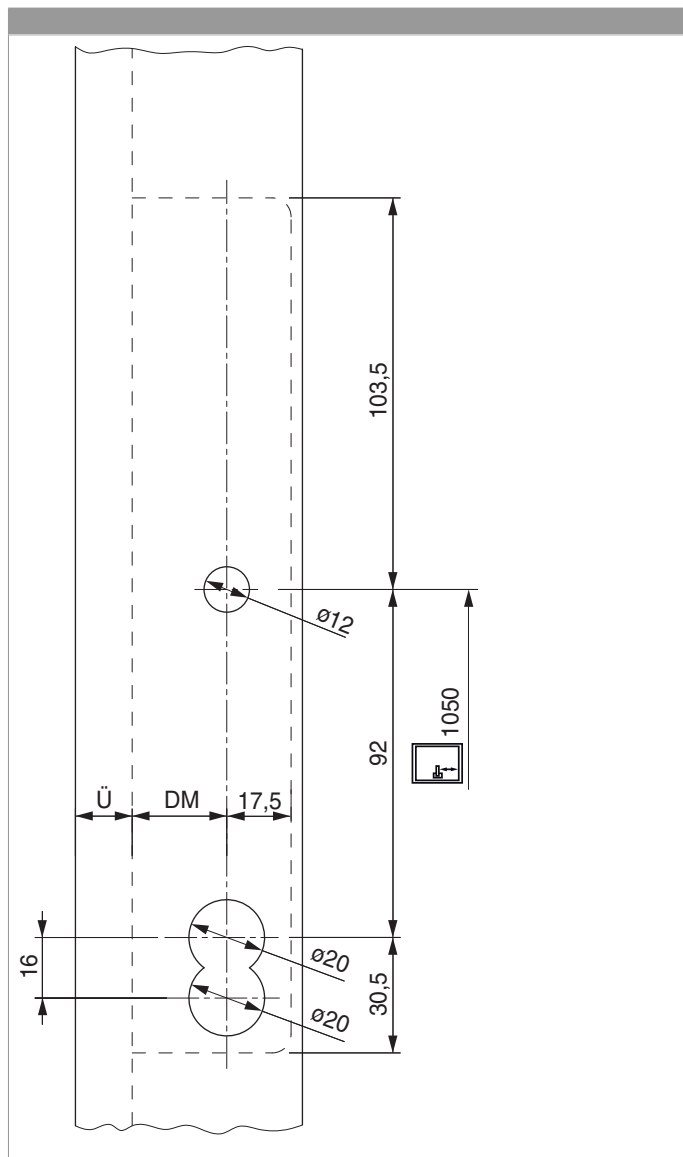



203829 - Serratura per portafinestra con scrocco con 2
funghi I92 per cilindro E35 argento MM L=1.347

Quote scatola serratura per portafinestra

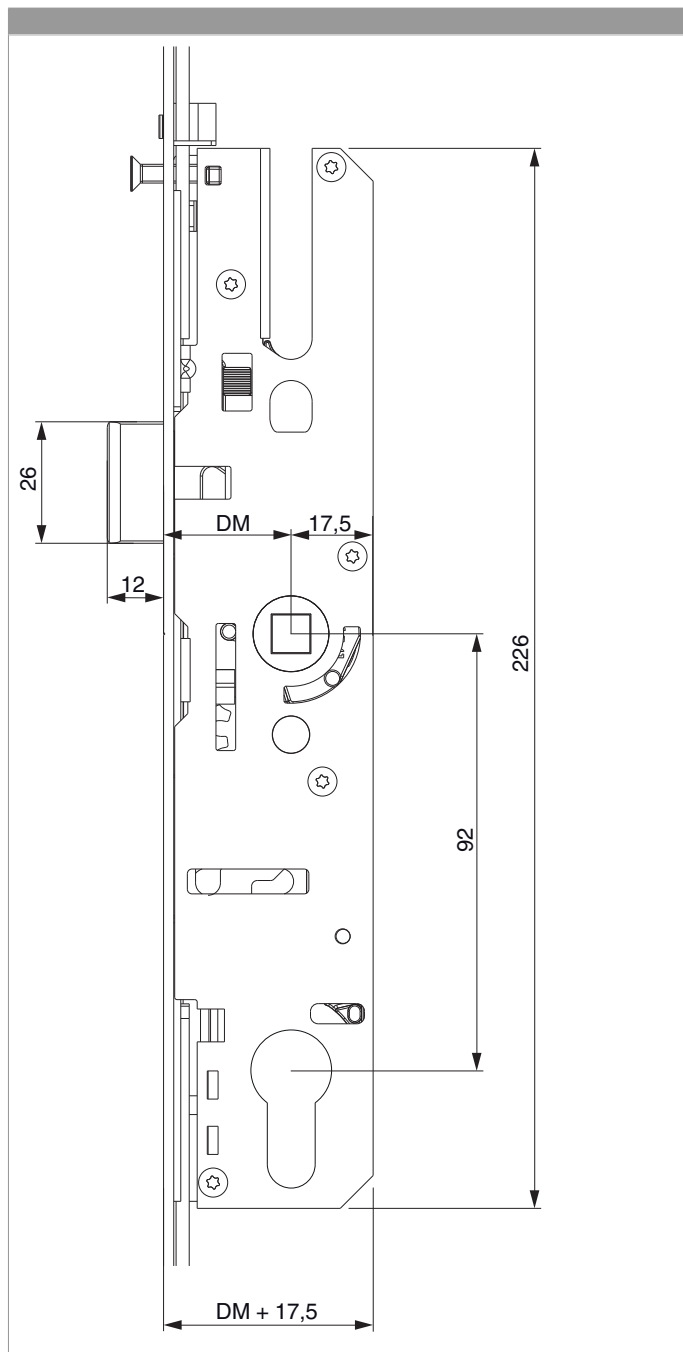



203829 - Serratura per portafinestra con scrocco con 2 funghi I92 per cilindro E35 argento MM L=1.347

Larghezza fresata per scatola serratura portafinestra min. 15,5 mm

Attenzione: Non aprire, in nessun caso, la scatola serratura!

Praticare tutte le forature prima del montaggio della serratura.

- Una martellina rosetta non può essere usato!
- Deve essere usato una martellina passante con maniglia interna e esterna!

Collegamento a clips

Agganciare collegamento a clips

1

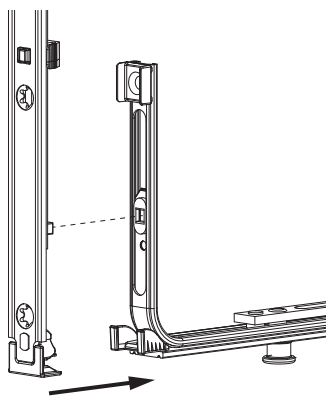

2

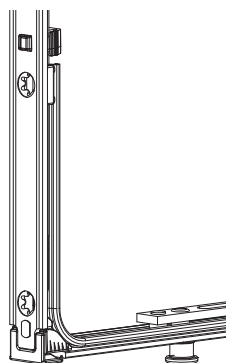

Sganciare collegamento clips

1

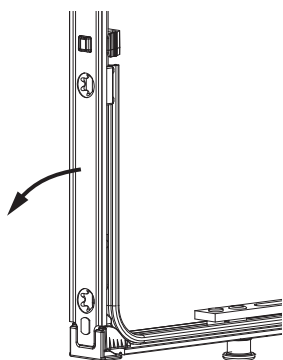

2

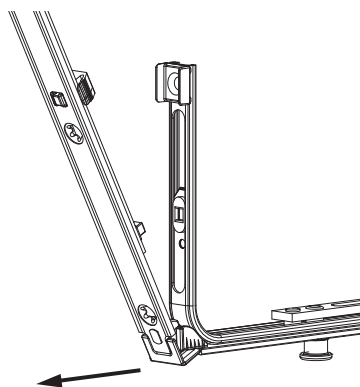

3

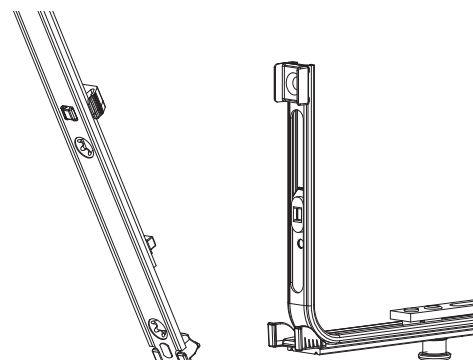



203829 - Serratura per portafinestra con scrocco con 2 funghi I92 per cilindro E35 argento MM L=1.347

Scrocco reversibile

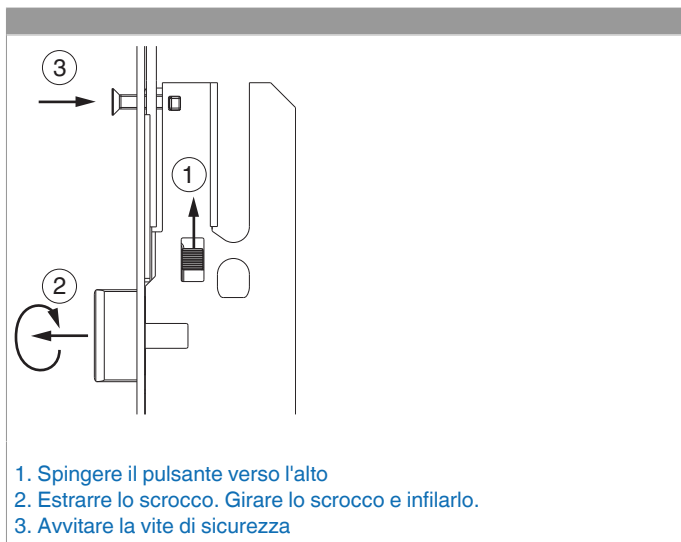



203829 - Serratura per portafinestra con scrocco con 2 funghi I92 per cilindro E35 argento MM L=1.347

Composizioni ferramenta

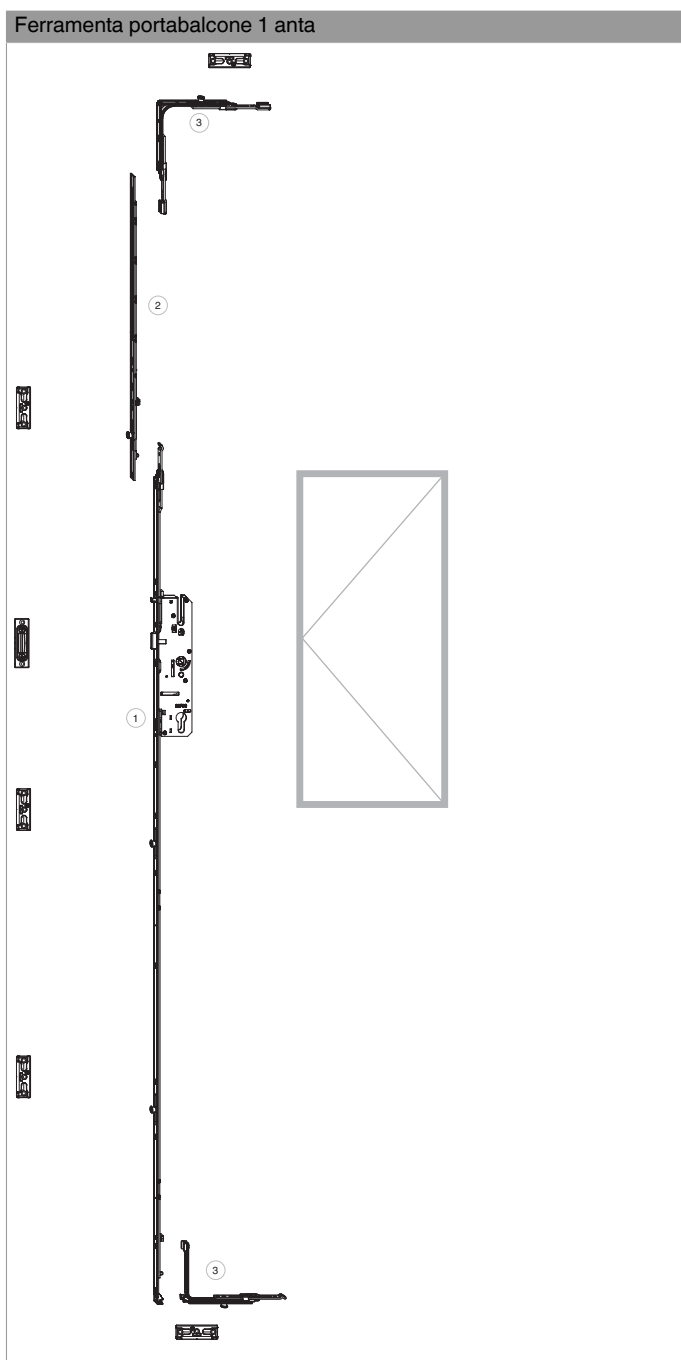



203829 - Serratura per portafinestra con scrocco con 2 funghi I92 per cilindro E35 argento MM L=1.347

Ferramenta portabalcone 2 ante con catenaccio

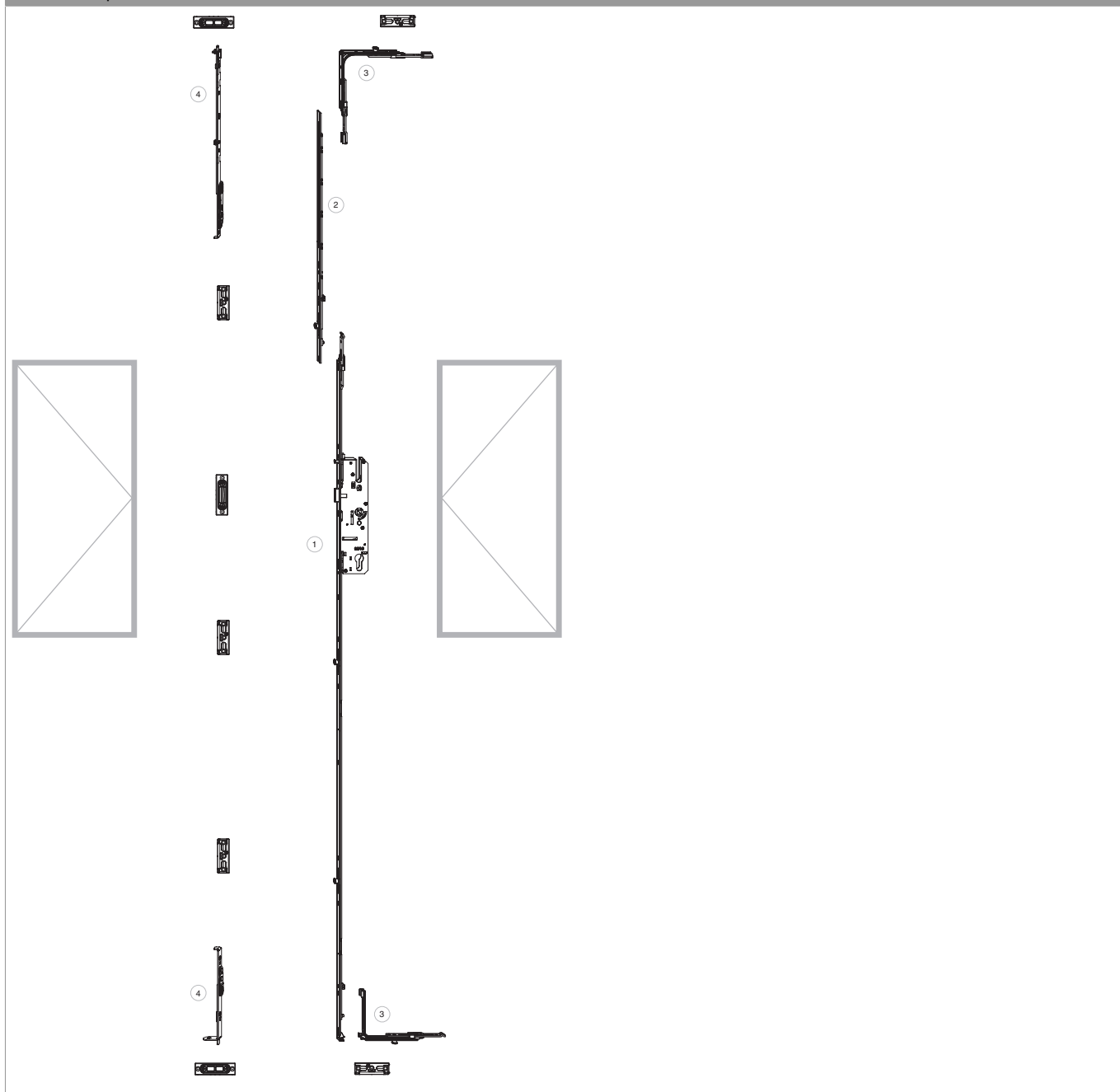



203829 - Serratura per portafinestra con scrocco con 2
funghi I92 per cilindro E35 argento MM L=1.347

Ferramenta portabalcone 2 ante con terminale

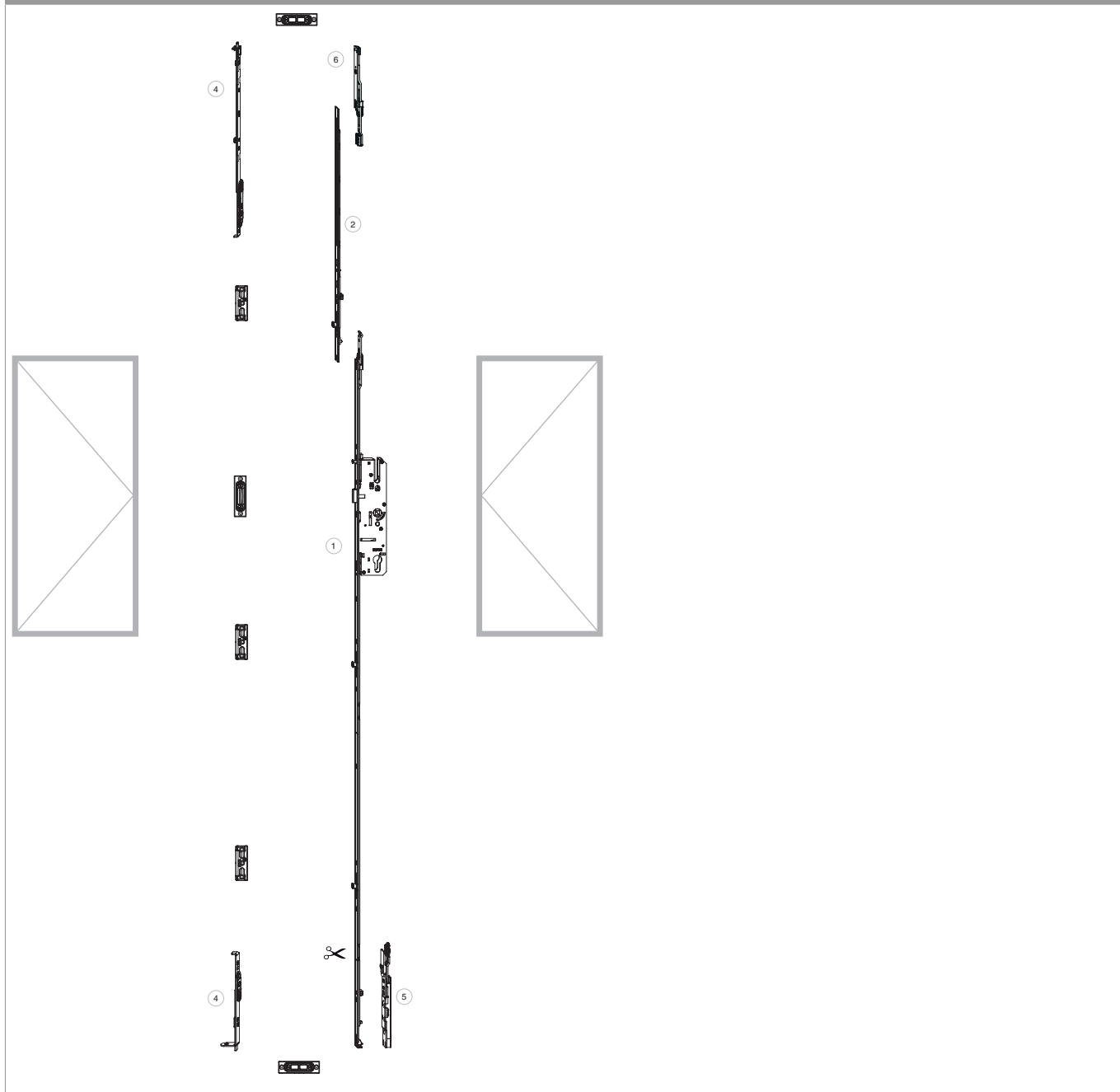



203829 - Serratura per portafinestra con scrocco con 2
funghi I92 per cilindro E35 argento MM L=1.347

Ferramenta portabalcone 2 ante con asta a leva

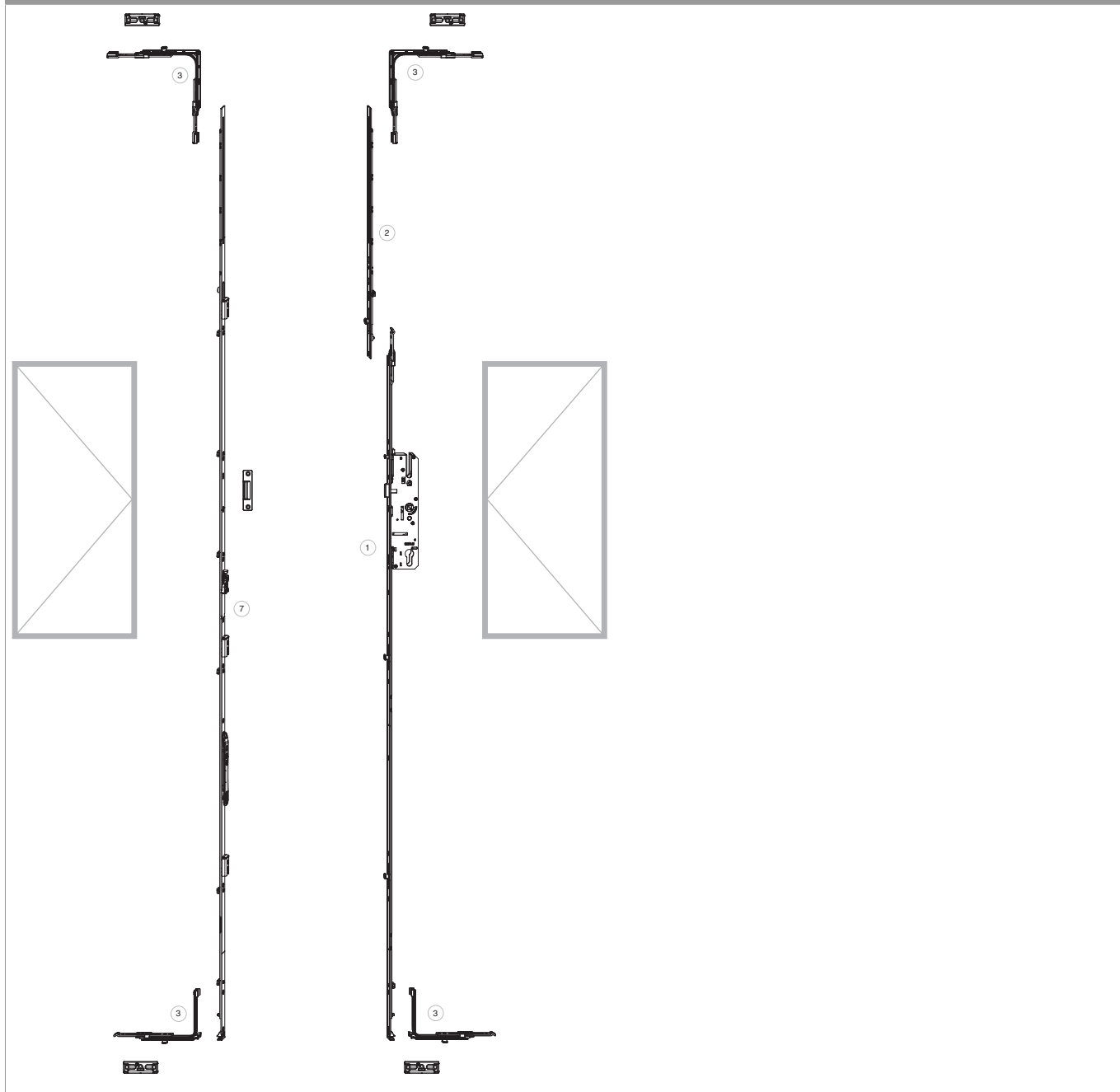



203829 - Serratura per portafinestra con scrocco con 2 funghi I92 per cilindro E35 argento MM L=1.347

Legenda

1. Serrature per portafinestra
2. Prolunghe frontali per portafinestra
3. Movimenti angolari
4. Catenaccio
5. Terminale inferiore Anta-Battente ad inversione con uscita puntale
6. Terminale per cremonese ad inversione superiore con uscita puntale
7. Asta a leva fix per cava ferramenta

Regolazione pressione

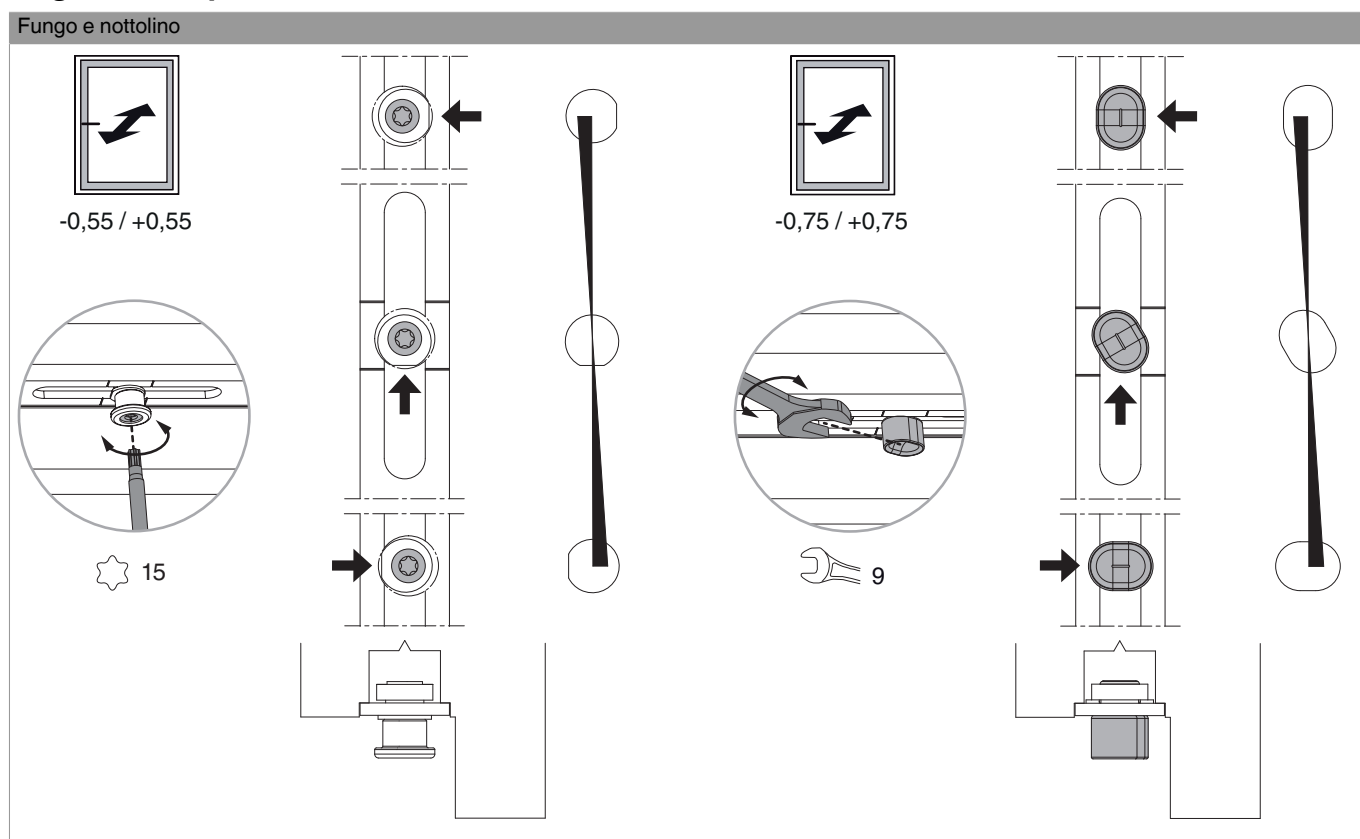

Utilizzo

